



Liceo Statale "Primo Levi"
Scientifico e Classico - via Martiri di Cefalonia 46, 20097 - San Donato Milanese
Linguistico - via Trieste 48, 20098 - San Giuliano Milanese
Sede: Via Martiri di Cefalonia 46, 20097 - San Donato Milanese (MI)
tel: 0255691211-225 fax: 025271789 sito web: levi.edu.it
mail: MIPS11000C@istruzione.it PEC: MIPS11000C@pec.istruzione.it
Cod. Sede: MIPS11000C - Cod. Linguistico: MIPS11002E CF: 80126050154 CUF: UF1K10

Circ. 008

San Donato Mil.se, 11 settembre 2023

AI DSGA
Ai docenti
Agli studenti del liceo classico e scientifico
Ai genitori degli studenti del liceo classico e scientifico
Al personale ATA
Sede
Sito Web

Oggetto: accesso alle aule. San Donato Mil.se

Nell'impossibilità di utilizzare le porte gialle dell'atrio, l'accesso alle aule avverrà **obbligatoriamente** secondo la seguente suddivisione.

Accesso scale atrio	4BC, 2CS, 4CS, 5CS, 4GS
Accesso 5 piano terra	2AC, 2AS, 4AS, 5AS, 4ES, 5ES, 4FS, 5FS
Accesso 6 piano terra	1AC, 3AC, 4AC, 5AC, 3CC, 4CC, 5CC, 3AS
Accesso 6 primo piano	1BC, 2BC, 3BC, 5BC
Accesso 7 piano terra	1DS, 2DS, 3DS, 4DS, 5DS, 1ES, 2ES, 3ES
Accesso 7 primo piano	2BS, 3BS, 4BS, 5BS, 3FS, 3GS
Modulo esterno	1AS, 1BS, 1CS, 1FS

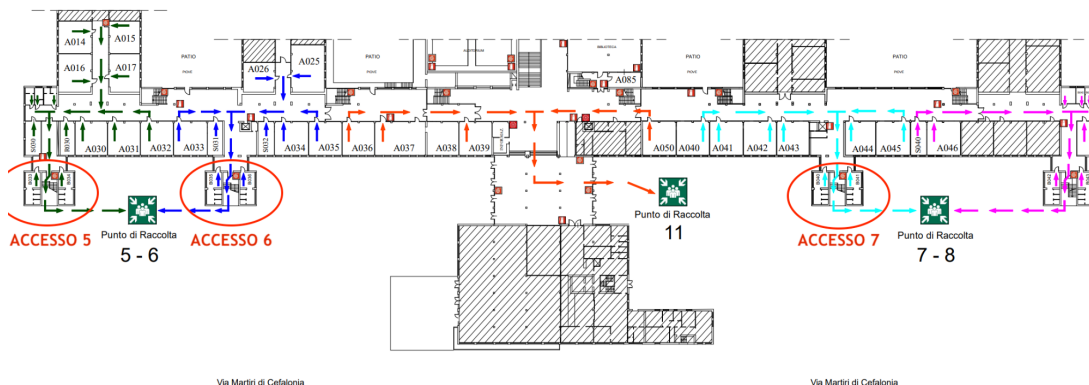

Si invitano tutti gli studenti a rispettare scrupolosamente le presenti indicazioni di accesso al fine di salvaguardare la sicurezza di tutti e di evitare assembramenti nell'atrio.

IL DIRIGENTE SCOLASTICO

prof.ssa Paola Fabiana Cagnazzo

(Firma autografa sostituita a mezzo stampa
ai sensi dell'art. 3, c. 2, D. Lgs. n. 39/1993)