



Liceo Statale "Primo Levi"  
 Scientifico e Classico - via Martiri di Cefalonia 46, 20097 - San Donato Milanese  
 Linguistico - via Trieste 48, 20098 - San Giuliano Milanese

Sede: Via Martiri di Cefalonia 46, 20097 - San Donato Milanese (MI)  
 tel: 0255691211-225 fax: 025271789 sito web: levi.edu.it  
 mail: MIPS11000C@istruzione.it PEC: MIPS11000C@pec.istruzione.it  
 Cod. Sede: MIPS11000C - Cod. Linguistico: MIPS11002E CF: 80126050154 CUF: UF1K10

Circ. 176

San Donato Mil.se, 07 gennaio 2023

**AI DSGA**  
**Ai docenti**  
**Agli studenti**  
**Ai genitori**  
**Al personale ATA**  
**Sede**  
**Sito Web**

**Oggetto: accesso alle aule dal 09 gennaio 2023. San Donato**

In seguito all'inagibilità delle porte gialle dell'atrio, da **lunedì 09 gennaio 2023**, nella sede di San Donato, l'accesso alle aule avverrà **obbligatoriamente** secondo la seguente suddivisione.

<b>Accesso scale atrio</b>	5CS, 3CS, 3AS, 4AS, 1BC
<b>Accesso 5 piano terra</b>	1ES, 2ES, 3ES, 4ES, 5ES, 4BS, 5BS, 2BC
<b>Accesso 6 piano terra</b>	1AS, 3BS, 2FS, 3FS, 4FS, 5FS, 2GS, 3CC
<b>Accesso 6 primo piano</b>	3GS, 2AS, 4CS, 4CC, 2CC
<b>Accesso 7 piano terra</b>	1AC, 2AC, 3AC, 4AC, 5AC, 3BC, 4BC, 5BC
<b>Accesso 7 primo piano</b>	1CS, 2CS, 3DS, 4DS, 5DS, 5AS
<b>Modulo esterno</b>	1BS, 2BS, 1DS, 2DS

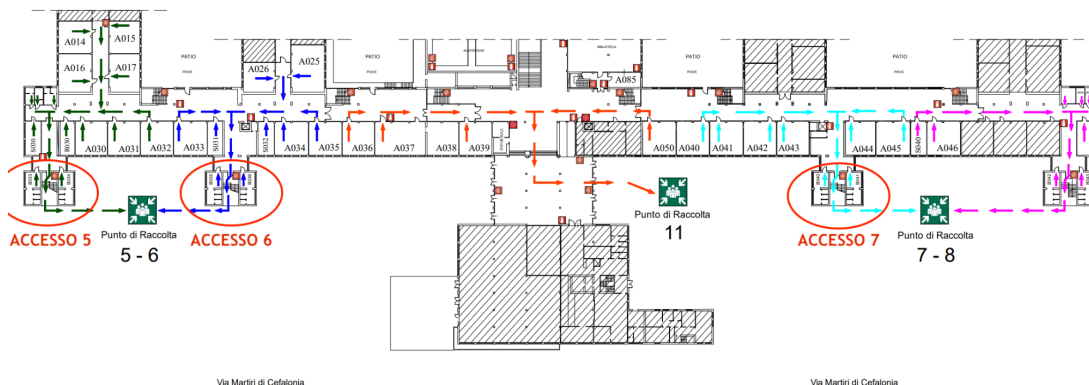

Via Martiri di Cefalonia

Via Martiri di Cefalonia

Si invitano tutti gli studenti a rispettare scrupolosamente le presenti indicazioni di accesso al fine di salvaguardare la sicurezza di tutti e di evitare assembramenti nell'atrio.

IL DIRIGENTE SCOLASTICO  
*prof.ssa Paola Fabiana Cagnazzo*  
(Firma autografa sostituita a mezzo stampa  
ai sensi dell'art. 3, c. 2, D. Lgs. n. 39/1993)